



MAPACHE

COLOMBIA

FUNDACIÓN MAPACHE COLOMBIA
NIT: 901342683-6

FUNDACIÓN MAPACHE COLOMBIA

- Mapache Colombia impulsa la investigación científica, la conservación de la biodiversidad y los ecosistemas de la región Caribe colombiana, enfocándonos en el trabajo interdisciplinar, trabajando de la mano con las comunidades locales, comprendiendo su contexto, necesidades y tradiciones, para crear estrategias para la conservación que contribuyan con la transformación social y el desarrollo sostenible de las comunidades.

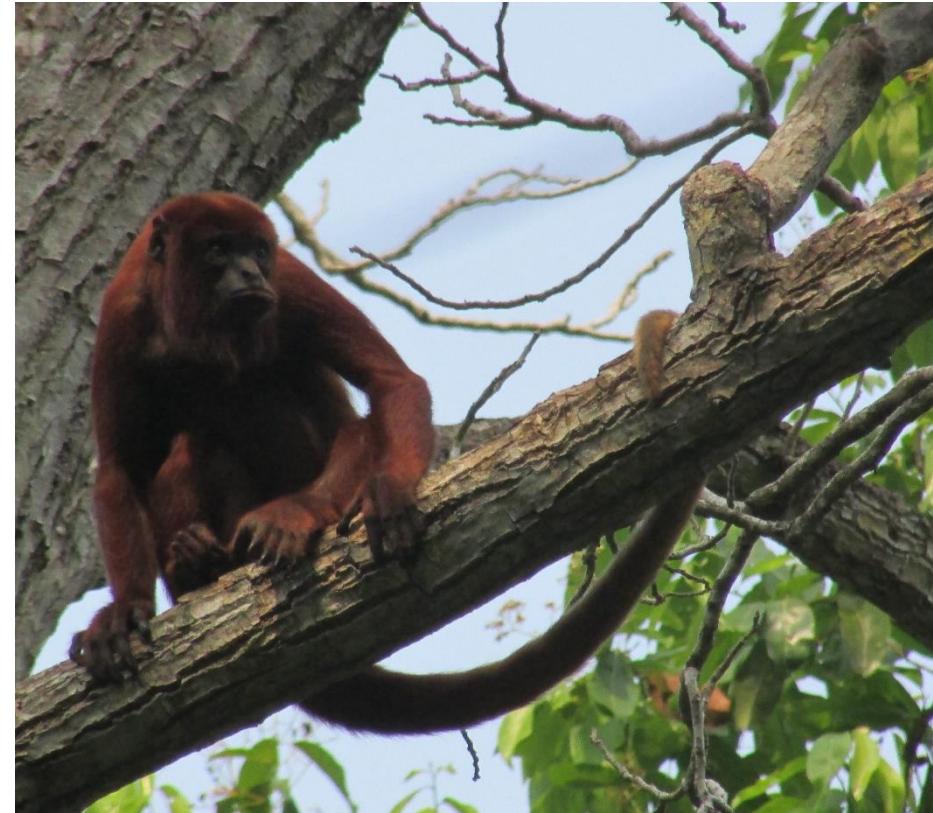



Mapache Colombia asesora a los ciudadanos, empresas, comunidades, hacia la construcción de practicas ambientalmente sostenibles, a la creación de programas de ciencia ciudadana e iniciativas de educación ambiental, a la creación de actividades sostenibles como el turismo de naturaleza, para que funcionen como estrategias para la conservación de la biodiversidad y ecosistemas del territorio.

Caminando hacía la visión

En el 2020 se establecieron las bases para que Mapache Colombia sea una organización, en donde estudiantes, profesionales, entidades privadas o públicas y la comunidad en general desarrollen proyectos de investigación científica, iniciativas y acciones para dar soluciones efectivas a las problemáticas que afectan la biodiversidad y los ecosistemas en el Caribe colombiano. Para mitigar el desconocimiento y lograr un aprovechamiento y la toma de decisiones sostenibles sobre los recursos naturales y la biodiversidad del territorio para su conservación.



Investigación científica sobre biodiversidad y ecosistemas: diversidad, estado y usos

Teniendo en cuenta nuestra misión de realizar inventarios sobre la biodiversidad, determinar sus amenazas y el de los ecosistemas, la identificación de áreas prioritarias para la conservación, los estudios de etnozootología y estudios de conflicto humano-animal. Se ejecutaron y se colocaron en marcha diferentes proyectos de investigación.





Biodiversidad del Distrito: en el 2020 se realizó el análisis de la caracterización de los mamíferos medianos y grandes del Distrito, especies claves, las amenazas sobre ellos, los usos y los lugares prioritarios para la conservación, se llegó a diferentes conclusiones y se está trabajando para encontrar soluciones para su conservación. Estas especies actúan como especies claves y sombrillas, quiere decir que al conservarlas, junto a su hábitat, estaremos conservando a muchas otras especies del territorio. También se está trabajando en la publicación de estas investigaciones en libros y revistas científicas (Editorial de la Universidad de Cartagena y Caldasía prestigiosa revista de la Universidad Nacional de Colombia).

Biodiversidad de Matute:

- Empezamos nuestro monitoreo de mamíferos en esta hacienda, registramos especies claves para la conservación del bosque seco tropical. Un bosque amenazado a desaparecer, el cual solo contiene el 8% de su cobertura original y podemos encontrar en este lugar.



fundacionmapache
Hacienda Matute



fundacionmapache
Hacienda Matute



Monitoreo de plantas nativas del bosque seco tropical

Con este monitoreo se evalúa el crecimiento y el estado de las plantas sembradas en los parques ecológicos, también la caracterización rápida de la flora que rodea los puntos focales de investigación. Trabajo que se espera realizar por varios años, ya que se registran especies de flora amenazadas del bosque seco tropical.



fundacionmapache
Pontezuela, Bolivar, Colombia



fundacionmapache
Pontezuela, Bolivar, Colombia

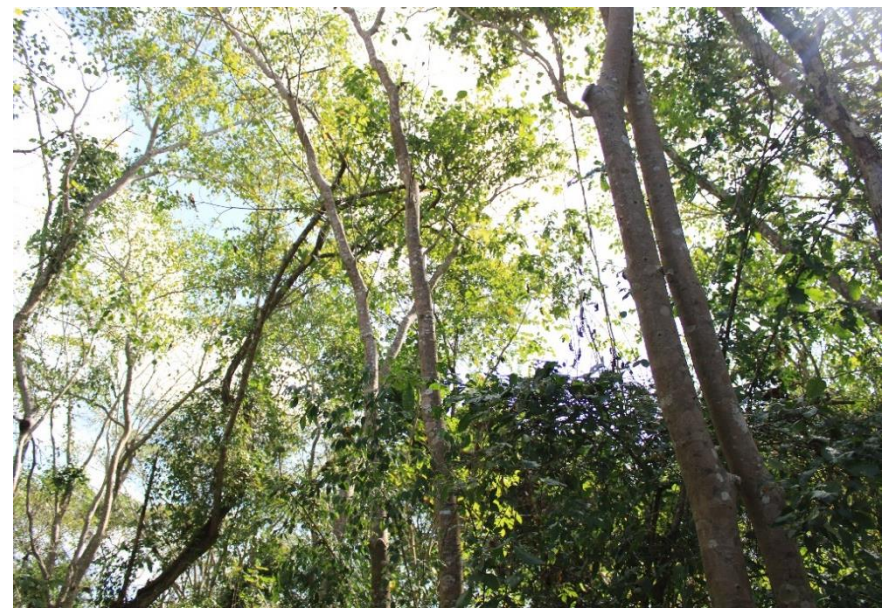

Sistemas de Uso de Biodiversidad: se han realizado análisis de sistema de uso en corregimientos rurales de comunidades afro, empezando por Pontezuela, Puerto Rey y La Boquilla. Esto con el objetivo de encontrar la relación de los ecosistemas, la biodiversidad y las tradiciones de las comunidades rurales, para crear estrategias para la conservación y uso sostenible.

- Taller- Diálogos para la conservación:



Convocatorias para el desarrollo sostenible de las comunidades rurales

CONVOCATORIA DE INNOVACIÓN SOCIAL SOSTENIBLE

DIRIGIDA PARA
ARTESANOS DE
PONTEZUELA

TEMÁTICA
BIODIVERSIDAD:
FAUNA Y FLORA
DEL TERRITORIO.

INFORMACIÓN E INSCRIPCIÓN

TEL: 318-701-2388

FECHA LÍMITE

31 DE JULIO

Invita:



MAPACHE
COLOMBIA



Ciencia ciudadana y educación ambiental

INICIATIVA COEXISTAMOS CON LA BIODIVERSIDAD DEL DISTRITO

En el 2020 se implementó esta iniciativa que tiene como objetivo principal, dar a conocer la biodiversidad del Distrito a todos los Cartageneros, habitantes de las zonas urbanas y rurales. Llevando el conocimiento biológico y ecológico sobre diferentes especies de fauna silvestre que habitan en el territorio. En primera instancia, para que conozcan y reconozcan las especies de fauna, adquieran conocimientos sobre su importancia en los ecosistemas y se dé a conocer las amenazas que enfrentan. Con el objetivo final de incentivar al ciudadano y a las comunidades rurales a querer proteger y conservar estas especies y su hábitat.



Actividades:



- Se realizaron talleres dinámicos y pedagógicos, modalidad virtual, para socializar la información de las especies. Esto con personas expertas en cada especie socializada. El público fue variado, participaron, niños, jóvenes, adultos de diferentes profesiones y oficios. Se realizaron abiertas a todos los cartageneros y con invitación especial para los barrios y localidades en las que nos llamaban por presencia de especies silvestres (Terrazas de Calicanto, sector Villa Rocita, Parque Heredia, Colegio Británico de Cartagena).
- Se realizaron posters virtuales y entregados de forma presencial para dar a conocer las especies, su importancia en el ecosistema y se socializó con todo el apoyo de la Policía Ambiental y Ecológica, las Juntas de Acción Comunal y Administraciones de los conjuntos.

COEXISTAMOS

con la biodiversidad del Distrito

Protege la Zarigüeya

Didelphis marsupialis

¡No es un roedor, es un marsupial!

Como los canguros y koalas.

Las hembras tienen una bolsa o marsupio en su abdomen con las glándulas mamarias, para dar leche a los embriones.

MITOS VS REALIDAD

- No son ratas gigantes
- No se alimentan ni viven en la basura
- No transmiten enfermedades
- No atacan a las mascotas
- No generan problemas
- ¡Son inofensivas!

BENEFICIOS

- Controla las poblaciones de ROEDORES e INVERTEBRADOS.
- Dispersa semillas, ayudando a la regeneración vegetal.

Zorra chucha

ALIMENTACIÓN
Frutos, semillas, Flores, Roedores, pequeños reptiles, anfibios, aves e invertebrados



AMENAZAS
-Las carreteras: mueren atropelladas.
-La cacería: Para consumo y atacadas por perros y humanos.



LEY DE PROTECCIÓN NACIONAL
Prohibido el uso o aprovechamiento de la especie:
Art. 328 del código penal
Prisión de 48 a 108 meses.
Multa hasta de 35.000 S.M.L.V.

Prohibido el maltrato:
Ley 99 de 1993 y Ley 1774 de 2016
Multa de 5 hasta 60 salarios S.M.L.V.



LÍNEAS DE ATENCIÓN
Mapache Colombia 321 4620482
Policía Ambiental 123 / 304 5968946



COEXISTAMOS

Con la biodiversidad del Distrito

¡PROTEGE LA ZARIGÜEYA!

¡Abierta a todo público, en especial los propietarios de Terrazas de Calicanto!



Fotografía: Andrea Bernal

ZARIGÜEYAS, NUESTRAS VECINAS AMIGABLES

TUEVES 14 DE MAYO

7:00 PM

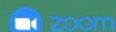

ID: 476 017 6638

Contraseña: 6r9jy8

LIVE FUNDACIONMAPACHE



FERNANDA TIQUE
BIÓLOGA
UNIVERSIDAD DE LOS LLANOS



ALEJANDRA MORA
BIÓLOGA
UNIVERSIDAD DE ANTIQUIA

Iniciativa de:



Aliados:

COEXISTAMOS

Con la biodiversidad del Distrito

¡CONOCE LOS OFÍDIOS!
¡Abierta a todo público!

en especial a propietarios de

TERRAZAS DE CALICANTO & PARQUE HEREDIA

SÁBADO 22 DE AGOSTO
02:00 PM



@FUNDACIONMAPACHE

TALLER: IDENTIFICACIÓN, MANEJO Y PREVENCIÓN DE ACCIDENTES OFÍDICOS



¡ESPECIAL HALLOWEEN!

Coexistamos con la biodiversidad del distrito

Criaturas de la noche:

¿Por qué son importantes los murciélagos?

Andrea Bernal & Cristhian Calvache
Grupo de estudio en mamíferos -Therios
Universidad del Valle

Moderador: Gerson A. Salcedo
Laboratorio de Fauna Silvestre
Universidad de Sucre



Octubre 28

6:00 pm



@FUNDACIONMAPACHE



CARTAGENA RESILIENTE POR NATURALEZA

Tesis de doctorado, Universidad Nacional de Colombia



Luis Fernando Sánchez
Biólogo Marino
Doctorado en Ciencias del Mar
Director Planeta Azul
Ponente invitado



Fredy Orjueda
Biólogo Marino
Máster en Ciencia y Tecnología Marina.
Director de Aquamangle
Moderador

"Un modelo de desarrollo incluyente basado en ecosistemas para Cartagena de Indias y el Caribe"

SÁBADO 30 DE MAYO 10:00 h (GMT-5)



Meet <https://meet.google.com/chr-xfxr-zpy>

LIVE fundacionmapache



- **Taller de manualidades** sobre especies de fauna silvestre (taller de máscaras). El publico de este taller fueron niños de diferentes edades del Colegio Británico de Cartagena.



Taylor

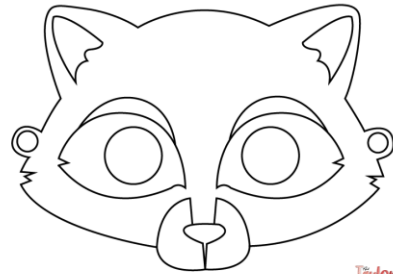

Taylor



Taylor

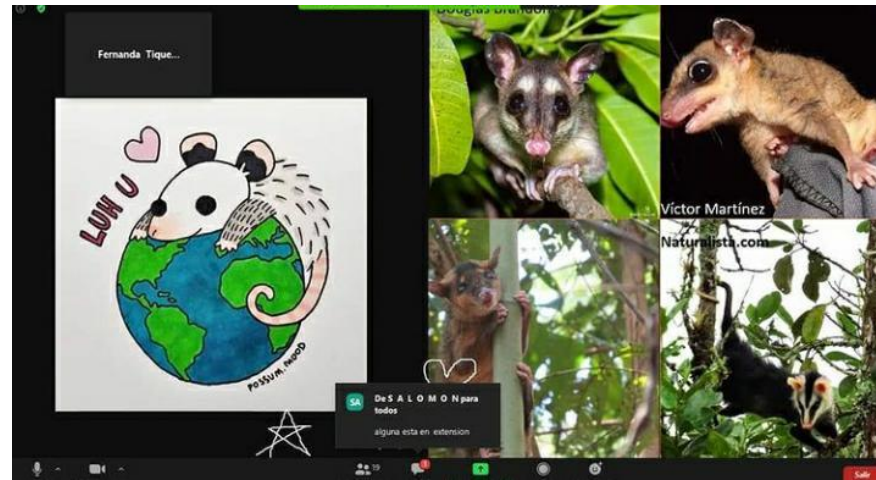
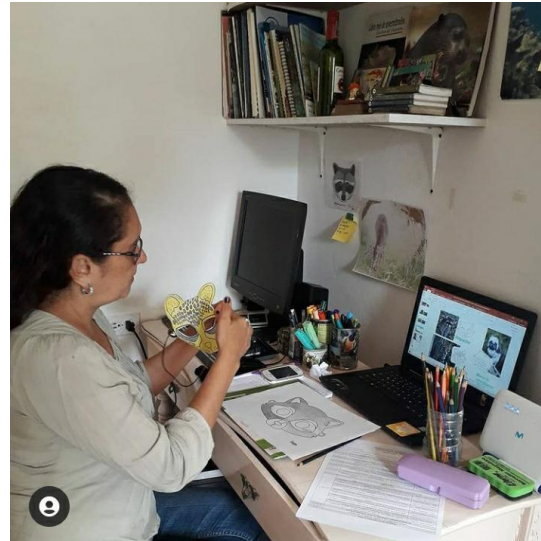

Talleres- conferencias- charlas: sobre biodiversidad, ecosistemas y conservación

LIVE
Un Borondo con Salá

Biodiversidad en Cartagena, un paraíso por descubrir

Angie Natally Tinoco,
 directora de la fundación Mapache

11 de junio
 Hora: 7:00 p.m.

MAPACHE COLOMBIA

@salarevista

EN VIVO

GRAN CONVERSATORIO

FUNDACIÓN MAPACHE, REDESCUBRIENDO EL CARIBE COLOMBIANO.

FUNDADORA | ANGIE NATALLY TINOCO

28 DE AGOSTO A LAS 6:00PM

¿Cómo sensibilizar a públicos sobre Cambio climático?

13 ACCIÓN POR EL CLIMA

instagram Live -IGTV @sentidosdelatierra

Este Lunes 21 de Diciembre 2020 7:00 p.m.

#TinocoSentidos

ESCUELA DE PENSAMIENTO BICENTENARIO UNIVERSITARIO

Conversatorio Virtual Jóvenes Emprendedores

INVITADOS

- Carlos Manga - Ingeniero mecánico Director de Ingeniería de metales y mantenimiento. (IMM)
- Angie Tinoco Sotomayor - Bióloga Directora General de Fundación Mapache Colombia.
- Jean Paúl Arteaga - Estudiante de Administración financiera Empresario en marketing digital.

Miércoles 8 de julio
 Hora: 6:00 p.m.

Universidad de Cartagena

Jóvenes por Granada
 Diversidad, Talento y Desarrollo.

INVITADOS

Gerson Salcedo-Rivera, Biólogo
 Coordinador de Investigaciones del Laboratorio de Fauna Silvestre de la Universidad de Sucre.

Angie Tinoco-Sotomayor, Bióloga
 Directora General de la Fundación Mapache Colombia.

Candelaria Caicedo-Atencia, Bióloga
 Bernardo Cárcamo-Meza, Biólogo

Cuéntaselo a un granadino

Hablemos de biodiversidad

Entrevistas con sentido social

Sábado 8 P.m

@JovenesPorGranada

MAPACHE COLOMBIA

En Vivo

[CONVERSATORIO]

MANGLARES
 EN EL CORAZÓN DE LA BIODIVERSIDAD DE CARTAGENA DE INDIAS.

Invitada
ANGIE NATALLY TINOCO SOTOMAYOR
 Directora y fundadora de la Fundación Mapache Colombia

Moderadora
NATALI ACOSTA TAPIA
 Docente área de ciencias naturales

31 DE JULIO DE 2020
 4:00 - 4:45 P.M.

Microsoft Teams

Negocios Verdes

¿Quieres conocer más sobre nosotros?

¡Estaremos en la primera Feria Virtual Internacional de Negocios Verdes-Montes de María!

CONÉCTATE

StreamYard
 CardiqueCar

MAPACHE COLOMBIA

INSCRÍBETE:
 HTTPS://FERIAVERDECARDIQUE.FERIAVIRTUALWEB.CO/

29 DE DICIEMBRE 2020

- Actividades, eventos, seminarios en el que participamos y organizamos: dictamos conocimientos sobre la biodiversidad, ecosistemas y su conservación.

Organizan Patrocina #COMPARTE SOMOS

Muero - Sábado 12 de Sep
Se Siente el amor - Angie Natally Tinoco Sotomayor

Fundación Mapache Colombia Cartagena al 100% natural
 @fundacionmapache
 05:00 pm - 05:30 pm
 Transmitido por: LIVE

#ElAmorSeSiente

CAFÉ de CIUDAD 1/2

ECOMUNIDADES: acción local, impacto global.

Myriam Osorio García Coordinadora de ambiente e infraestructura en ASOPOPA Líder del programa Yo Reciclo por un ECOBARRIO MODELO EN CARTAGENA	Asdrubal Bríd Mendoza Ingeniero ambiental Docente de proyectos ambientales y Líder del programa Eco-School del Colegio Británico de Cartagena	Diana Agala Forero Docente investigadora de la Universidad de la Sabiduría Ancestral Líder Comunitaria del proyecto Ecobarrio- Bogotá y Ecopueblo Arrogo de las Canoas- Cartagena.
------------------------------------------------------------------------------------------------------------------------------------------------------------	------------------------------------------------------------------------------------------------------------------------------------------------------------	-------------------------------------------------------------------------------------------------------------------------------------------------------------------------------------------------

Modera:
Angie Tinoco Sotomayor
 Bióloga
 Maestrante en Conservación y Uso de Biodiversidad
 Directora Fundación Mapache Colombia

Fecha: 8 de octubre de 2020 • Hora: 6:00 pm • LIVE

I Seminario colombiano en Investigación, Manejo productivo y Conservación de Crocodylidos y Quelonios

Comparte con reconocidos investigadores, conservacionistas y expertos en manejo productivo nacionales e internacionales

14-16/mayo/2020 Acceso gratuito a través de LIVE

Creditos fotograficos: J.F. González-Mesa, A.C. Sampedro-Mateo, J. Akali, S. Martínez, A.W. Guerra, A.C. Shomo-Correa, R.J.D. Jarama-Helachen, Alina Rosa y C. Ramírez

Organizan

II SESCMA
 Evento virtual gratuito

ORGANIZA:

14, 15 y 16 de Noviembre del 2020

¡GRAN JORNADA DE LIMPIEZA!

OCTUBRE 12 6:00 AM

LOMA DEL MARIÓN

Ante todo el cumplimiento de los protocolos de bioseguridad
¡ANÍMATE, PROTEJAMOS LA RESERVA FORESTAL DE LA LOMA DEL MARIÓN!

ORGANIZA:

ALIADOS:

- # Especial ecosistemas del Distrito de Cartagena de Indias

Iniciativa llevada a cabo con el movimiento internacional Fridays For Future y Fundación Verde Esperanza



Fredy Orjuela
 Biólogo Marino
 Ms. Gestión y auditoría ambiental
 &
 Angie Natally Tinoco
 Directora Fundación Mapache Colombia
 Conversan sobre

EL LAGUITO

Un cuerpo de agua en ciudades intensivas

SÁBADO 18 DE JULIO - 10:00 AM
 VÍA ZOOM (PREGUNTA POR EL LINK DE ACCESO)

Organiza:



Apoyan:



Angie Natally Tinoco
 Directora Fundación Mapache Colombia
 &
 Abraham Osorio
 Director Fundación Verde Esperanza
 Conversan sobre

EL CERRO DE LA POPA

Pasado, presente y futuro de un ícono Cartagenero

SÁBADO 20 DE JUNIO - 5:00 PM - INSTAGRAM LIVE

Organiza:



Apoyan:



Luis Fernando Sanchez
 Director Fundación Planeta Azul
 &
 Angie Natally Tinoco
 Directora Fundación Mapache Colombia
 Conversan sobre

LA CIENAGA DE LA VIRGEN

Un cuerpo de agua en proceso de rehabilitación

VIERNES 11 DE SEPTIEMBRE - 4:00 PM
 INSTAGRAM LIVE DE FFF CARTAGENA

Organiza:



Apoyan:

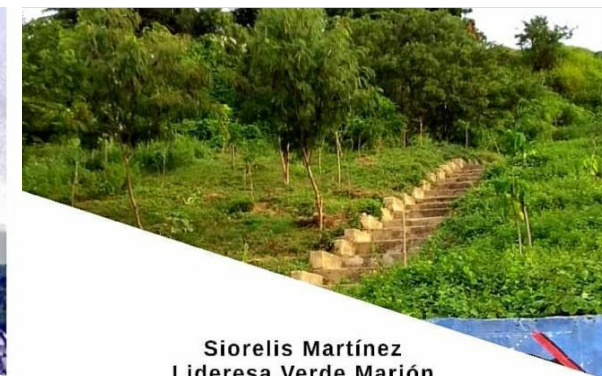

Siorelis Martínez
 Lideresa Verde Marión
 &
 Angie Natally Tinoco
 Directora Fundación Mapache Colombia
 Conversan sobre

LA LOMA DEL MARIÓN

Un pulmón en proceso de recuperación

JUEVES 22 DE OCTUBRE - 6:00 PM
 GOOGLE MEET (LINK DE INGRESO)

Organiza:



Apoyan:



Estrategias para la conservación: proyectos con comunidades locales

- **PARQUES ECOLÓGICOS**

Esta iniciativa que empezamos en el 2020 tiene como objetivo general conservar parches de bosque seco tropical en las zonas rurales del Distrito de Cartagena de Indias principalmente. Recuperando lugares comunitarios que tengan una historia, cultura o costumbres ligadas con la protección de la biodiversidad y los ecosistemas del territorio. Esto con ayuda permanente de las comunidades rurales y líderes y lideresas comunitarias. En el que se desarrollaran actividades productivas, de educación y culturales de manera sostenible ambientalmente y que además funcione como una ayuda económica para la comunidad.

• PARQUE ECOLÓGICO DE PONTEZUELA

Se realizaron diferentes actividades para adecuar el lugar, como limpiezas, siembras, socializaciones a la comunidad y la construcción del proyecto con la comunidad. Participan la corporación Negros Representando Negros, la JAC y el Consejo Comunitario de Pontezuela. CARDIQUE, Guardia Ambiental, Pacaribe, Aglojovent y Fundación Verde Esperanza.



El ambiente es de todos Minambiente

Gran Sembratón Nacional Pontezuela

SIEMBRA EN EL PARQUE ECOLÓGICO DE PONTEZUELA

PUNTO DE ENCUENTRO PLAZA PRINCIPAL

20 JULIO 8:00 AM

*LLEVAR HIDRATACIÓN, TAPABOCAS Y GUANTES.

#SembrarNosUne

¡JORNADA DE LIMPIEZA!

OCTUBRE 25 7:00 AM

Ante todo el cumplimiento de los protocolos de bioseguridad

¡ANÍMATE, PROTEJAMOS EL PARQUE ECOLÓGICO DE PONTEZUELA!



Organiza: Aliados:

MAPACHE COLOMBIA, Apea, Consejo Comunitario PONTEZUELA, CARDIQUE, Alianza Global de Jóvenes Políticos BOLIVAR, fundación Verde Esperanza, ALBORADA

• PARQUE ECOLÓGICO DE PUERTO REY LA POZA NUEVA

A finales del 2020, se empezó la socialización, construcción y caracterización del lugar donde se adecuará este parque comunitario y sus proyectos productivos. Se cuenta con el apoyo de la JAC, CARDIQUE, Fundación Serena del Mar y Fundación Verde Esperanza.

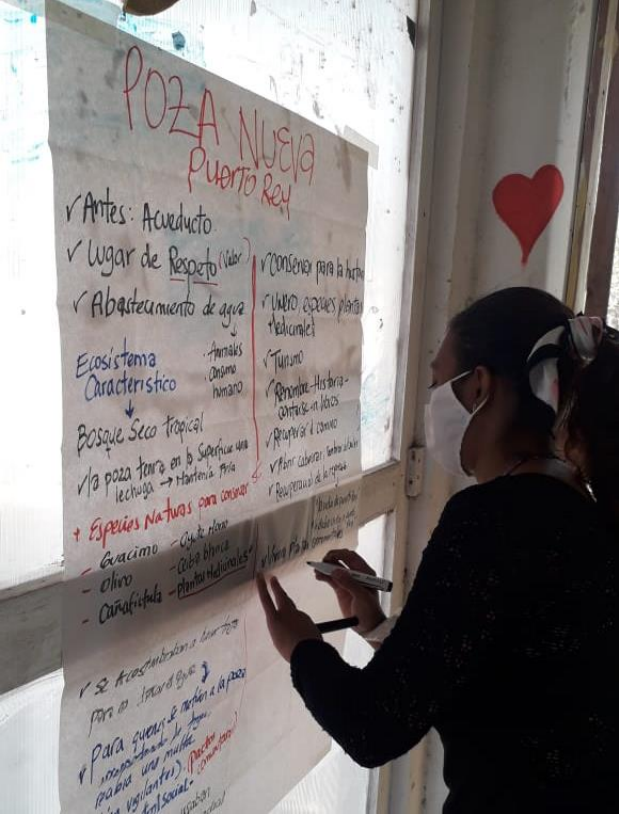

- **Cartagena Biotours**

Cartagena Biotours es una agencia de turismo de naturaleza, es una iniciativa para dar a conocer la biodiversidad local y obtener recursos para la investigación, la conservación de la biodiversidad y los ecosistemas del Distrito de Cartagena de Indias, en colaboración de las comunidades locales.

CARTAGENA BIOTOURS



Identifican 12 especies de cetáceos en el mar de Cartagena



Un grupo de investigadoras de mamíferos realizó un trabajo para identificar la variedad de estas especies marinas en el Distrito.

El Laguito: nuevas propuestas para salvar este cuerpo de agua



Para los expertos, la recuperación de El Laguito es posible si hay presupuesto y los permisos que se requieren son otorgados de una manera eficiente. //Luis Herrán- El Universal.

Publicaciones

Las zarigüeyas no son sus enemigas



La zarigüeya es un animal inofensivo que no se alimenta de basuras.

LA RUTA MORTAL DE LOS HUEVOS DE IGUANA

En Bolívar se han capturado 6 personas trafican huevos de iguana en lo que va del año 2021.

De una iguana adulta se extraen entre 7 y 10 huevos.

En 2012 17 personas fueron sorprendidas en flagrancia con más de 1100 huevos de este reptil.

UNA 'CESÁREA' CRUEL: La extracción de los huevos de iguana es un proceso agrícola rutinario. Los cazadores perforan la tierra con un cuchillo y extraen los huevos, los introducen en un saco y los transportan a la ciudad de Bogotá para ser vendidos en el mercado de mascotas.

LA POLICÍA DE BOLÍVAR INCAUTÓ 18 ESPECIES DE IGUANA Y 374 HUEVOS DE IGUANA EN 2020.

SANCCIONES

- Artículo 328 del Código Penal colombiano: delito de tráfico de especies de fauna silvestre.
- Artículo 338A. Delito contra la vida, la integridad física y profesional de la policía.
- Artículo 338B. Delito contra la vida, la integridad física y profesional de la policía.
- Artículo 338C. Delito contra la vida, la integridad física y profesional de la policía.

LA CAZA DE IGUANAS PARA EXTRAER SUS HUEVOS ES UNA PRÁCTICA QUE NO CESA EN LA REGIÓN CARIBE. SU EXPLOTACIÓN OCASIONA UN IMPACTO EN EL ECOSISTEMA Y ES UNA CLARA MUESTRA DE CRUELDAD ANIMAL.

LA IGUANA ES UN ANIMAL INOFENSIVO QUE NO SE ALIMENTA DE BASURAS.

Mapa: así están las zonas verdes de Cartagena y el futuro que les espera



Muchos de estos espacios están abandonados a su suerte y otros sobreviven gracias al esfuerzo conjunto de líderes y voluntarios. ¿Qué dice el Distrito?

El alto costo de invadir zonas de mangle y bajar en Cartagena



La mayoría de denuncias por invasión en zonas de mangle y de bajar son realizadas por las comunidades. //Julio Castaño - El Universal.

Una convocatoria sostenible por el arte en totumo de Pontezuela



Las artesanías en totumo son insignia de Pontezuela, por eso desde la Fundación Mapache se busca su

TRÁFICO ANIMAL:

LA RUTA MORTAL DE LOS HUEVOS DE IGUANA

NO. Los huevos de iguana ni son afrodisíacos ni refuerzan el sistema inmunológico.

Por cada iguana que se caza se pone en riesgo su supervivencia y se causa un daño irreparable al medio ambiente.

Para extraer sus huevos, los cazadores perforan su ingle con cuchillo, extraen su matriz, les introducen pasto, arena o aserrín y terminan cosidas con nailon.

Las iguanas hembras mueren o terminan estériles.

De acuerdo con cifras del EPA Cartagena, entre septiembre y diciembre del 2020 fueron decomisadas y liberadas 87 iguanas.

En 2021, siete personas fueron sorprendidas en flagrancia con más de 700 huevos de este reptil.

La caza de iguanas es un delito (Artículo 328 del código penal colombiano)

EL UNIVERSAL

Nominaciones 2020

Fundación Mapache Colombia, estuvo entre los cinco finalistas y nominados al Premio Ambiental Gemas, con el proyecto de la Agencia de turismo de naturaleza, Cartagena Biotours como alternativa de conservación para la biodiversidad y ecosistemas.



Estado financiero 2020

No hubo operaciones económicas que generen ingresos, costos, gastos y excedentes para ser reinvertidos.

Todas las actividades se realizaron gracias al trabajo mancomunado con investigadores, profesionales, técnicos y diferentes personas que dieron su tiempo voluntario para la realización de las actividades.

También a diferentes entidades aliadas que apoyaron de diferentes formas y en recursos en especie, como el donativo de plantas nativas del bosque seco tropical, realizada por CARDIQUE, para las siembras realizadas en los parques ecológicos.



Entidades aliadas 2020



Laboratorio Ecología Funcional



Pontificia Universidad JAVERIANA Bogotá



Laboratorio de Fauna Silvestre Universidad de Sucre



Universidad del Valle



CORPORACIÓN AUTÓNOMA REGIONAL DEL CANAL DEL DIQUE
CONSERVAMOS LA VIDA POR NATURALEZA!



Grupo de estudio en mamíferos- Universidad del Valle



ALWAYS IN



Universidad de Sucre
INCLUYENTE, INTEGRADA Y PARTICIPATIVA



ALBORADA CENTRO DE PENSAMIENTO



**¡Sigue
nuestras
cuentas!**



FACEBOOK

@fundacionmapache



INSTAGRAM

@fundacionmapache

EMAIL

fundacionmapache@gmail.com



MAPACHE
COLOMBIA